Drive Dim Casambi

BLDRIVE DIM 60W 24V IP20 Netzteil Casambi
Artikel-Nr.: 172046



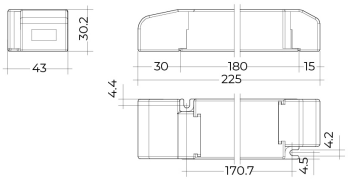

60 W
Ausgangsleistungsbereich

IP20
Schutzart (IP)

AUSSCHREIBUNGSTEXT

Netzteil Dimmbar Casambi, Max. Ausgangsleistung 60W, Maximale Eingangsspannung 220-240VAC, Ausgangsspannung 24V, SELV, Schutzart IP20. Schutzklasse I, Casambi, Abmessungen L x B x H =225 x 43 x 30,2 mm BILTON LEDON Technology Netzteil Drive Dim Casambi Artikel 172046 Das Netzteil ist bis zu 60 W Ausgangsleistung und Ausgangspannung verwendbar. Die Versorgungsspannung des Netzteiles liegt bei 198 - 264 V und hat eine IP20 Schutzart sowie Schutzklasse II . Abmessung (L x B x H): 225,0 mm x 43,0 mm x 30,2 mm

Funk | IP20 | CE

© BILTON LEDON Technology | www.better-light.at
Gewerbepark Harham 2, 5760 Saalfelden | Österreich | Tel.: +43 6582 71164 | Mail: office@bltechnology.at
Version: 20261123 | Irrtümer und Druckfehler vorbehalten. Alle Rechte vorbehalten.

Drive Dim Casambi

BLDRIVE DIM 60W 24V IP20 Netzteil Casambi
Artikel-Nr.: 172046

MECHANISCHE DATEN

Gehäuse	Kunststoffgehäuse
Breite [mm]	43,0
Länge [mm]	225,0
Höhe [mm]	30,2
Farbe	weiß
Steuersignal	Funk
Mit Überhitzungsschutz	ja
Geeignet für Außengebrauch	nein
Schutzart (IP)	IP20
Aderquerschnitt [mm²]	0,2 - 1,5

ELEKTROTECHNISCHE DATEN

Schutzklasse	II
Spannungsart	AC / DC
Steuersignal	Funk
Mit Überhitzungsschutz	ja
Eingangsspannungsbereich [V]	198 - 264
Ausgangsleistungsbereich [W]	60
Frequenz der Versorgungsspannung (Bereich) [Hz]	50 - 60
Überlastschutz	ja
Leistungsaufnahme im Bereitschaftszustand (solstandby) [W]	0.35
Geeignet für Konstantspannung	ja
Geeignet für Gleichspannung (Primärseite)	ja

ANSCHLUSS

Aderquerschnitt [mm²]	0,2 - 1,5

TEMPERATURTECHNISCHE DATEN

Umgebungs-/Lagertemperatur [°C]	- 40 ... + 80
Lebensdauer bei 20 °C [h]	50000

VERPACKUNGSINFORMATION

EAN	4250716951431
Artikel-Nr.	172046
Nettogewicht [g]	176
Bruttogewicht [g]	176
Zolltarifnummer	85044083
Nettobreite [mm]	225,0
Nettohöhe [mm]	30.2
Nettolänge [mm]	43

© BILTON LEDON Technology | www.better-light.at
Gewerbepark Harham 2, 5760 Saalfelden | Österreich | Tel.: +43 6582 71164 | Mail: office@bltechnology.at
Version: 20261123 | Irrtümer und Druckfehler vorbehalten. Alle Rechte vorbehalten.

Drive Dim Casambi

BLDRIVE DIM 60W 24V IP20 Netzteil Casambi
Artikel-Nr.: 172046

Ursprungsland	CN

SICHERHEITSINFORMATIONEN: Lesen Sie sich vor Inbetriebnahme die Sicherheits-und Montagehinweise sorgsam und vollständig durch. Die Betriebsanleitung finde Sie unter: www.better-light.at

HAFTUNGSAUSSCHLUSS: Die technischen Angaben sind nach bestem Wissen ermittelt worden. Dennoch behalten wir uns Irrtümer vor. Vergewissern Sie sich, dass Sie immer die neuste Version des Datenblattes verwenden. Das Datenblatt finden Sie unter: www.better-light.at

© BILTON LEDON Technology | www.better-light.at
Gewerbepark Harham 2, 5760 Saalfelden | Österreich | Tel.: +43 6582 71164 | Mail: office@bltechnology.at
Version: 20261123 | Irrtümer und Druckfehler vorbehalten. Alle Rechte vorbehalten.