Einbauprofil MT02

BLPMT020XX200001890119
Artikel-Nr.: 171239

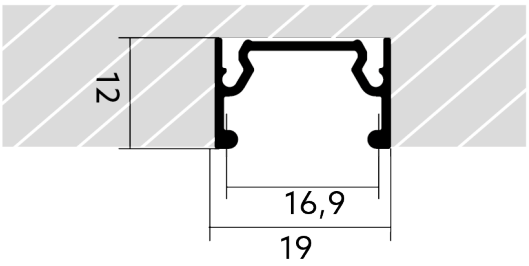

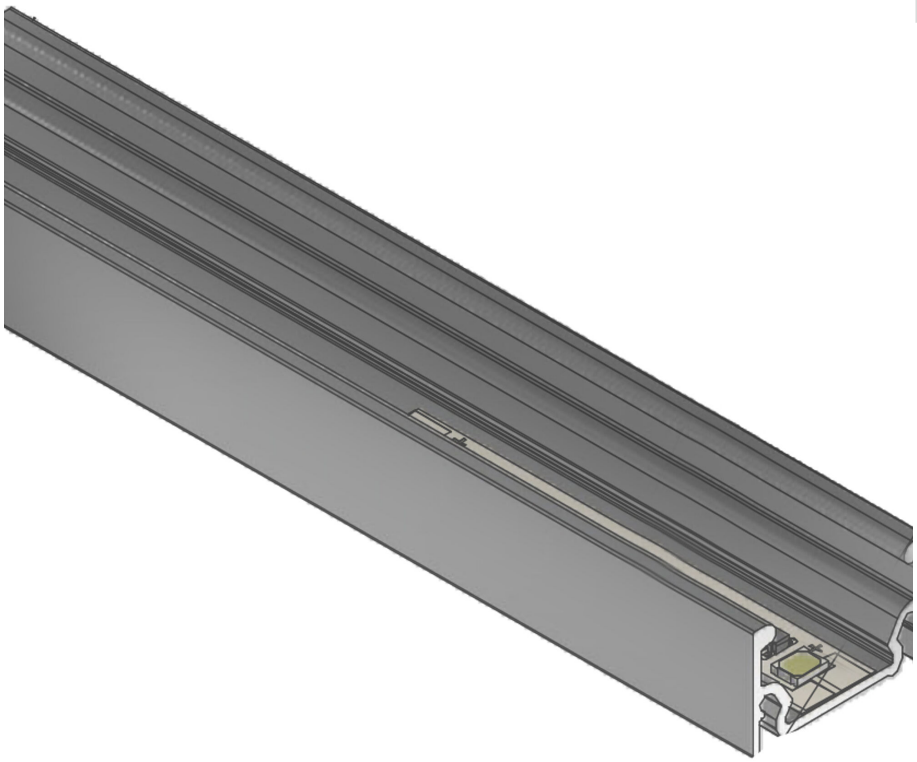

11,9 mm
Höhe

18,9 mm
Breite

AUSSCHREIBUNGSTEXT

BL Profil MT02 Aufbau XXW/m L2000xB18,9xH11,9mm BILTON LEDON TechnologyEinbauprofil MT02 Artikel 171239 Das Einbauprofil MT02 ist mit allen Abdeckungen aus der MT-Familie kombinierbar. Das Profil besteht aus mit einer Oberfläche und hat eine Leistungsaufnahme bis zu . Abmessungen (L x B x H): 2000,0 mm x 18,9 mm x 11,9 mm Bitte beachten Sie, dass es zu Zuschnitttoleranzen von +/- 2mm kommen kann.

© BILTON LEDON Technology | www.better-light.at
Gewerbepark Harham 2, 5760 Saalfelden | Österreich | Tel.: +43 6582 71164 | Mail: office@bltechnology.at
Version: 20261127 | Irrtümer und Druckfehler vorbehalten. Alle Rechte vorbehalten.

Einbauprofil MT02

BLPMT020XX200001890119
Artikel-Nr.: 171239

MECHANISCHE DATEN

Breite [mm]	18,9
Länge [mm]	2000,0
Höhe [mm]	11,9
Montageart	Aufbau
Farbe	lichtgrau
Oberflächenbehandlung	anodisiert / eloxiert

VERPACKUNGSINFORMATION

EAN	4250716942170
Artikel-Nr.	171239
Nettogewicht [g]	344
Bruttogewicht [g]	344
Bruttobreite [mm]	18,9
Bruttohöhe [mm]	11,9
Bruttolänge [mm]	2000,0
Zolltarifnummer	94054239
Nettobreite [mm]	18,9
Nettohöhe [mm]	11.9
Nettolänge [mm]	2000

NOTWENDIGES ZUBEHÖR

Artikel	Artikel-Nr.
Endkappe XT00U-E	**170453**
Einbaufeder XTC2	**170455**
Federstahlclip XTC5	**170457**
Montagemagnet XTM1	**170458**
Endkappe XT001	**170599**

SICHERHEITSINFORMATIONEN: Lesen Sie sich vor Inbetriebnahme die Sicherheits-und Montagehinweise sorgsam und vollständig durch. Die Betriebsanleitung finde Sie unter: www.better-light.at

HAFTUNGSAUSSCHLUSS: Die technischen Angaben sind nach bestem Wissen ermittelt worden. Dennoch behalten wir uns Irrtümer vor. Vergewissern Sie sich, dass Sie immer die neuste Version des Datenblattes verwenden. Das Datenblatt finden Sie unter: www.better-light.at

© BILTON LEDON Technology | www.better-light.at
Gewerbepark Harham 2, 5760 Saalfelden | Österreich | Tel.: +43 6582 71164 | Mail: office@bltechnology.at
Version: 20261127 | Irrtümer und Druckfehler vorbehalten. Alle Rechte vorbehalten.